



Scheda Struttura Ricettiva

Informazioni generali

Nome struttura ricettiva	Hotel delle Terme di Venturina
Tipologia	Hotel/albergo
Indirizzo	Via delle Terme, 36/40
Città	Venturina Terme, Campiglia Marittima (LI)
Contatti	+39 0565 855759 - +39 3341806239 info@hterme.it
Sito web	www.termediventurina.it
Sito web accessibile conforme alle WCAG 2.1	NO
Prenotazioni online	SI
Breve descrizione	L'Hotel delle Terme, autentico angolo di relax a 4 stelle, si trova nell'Alta Maremma, a Venturina Terme, nel punto più a sud della provincia di Livorno, tra San Vincenzo e Follonica. Incastonato tra il mare e le colline toscane, l'Hotel delle Terme è circondato da panorami mozzafiato e da paesaggi ricchi di bellezze. È il luogo ideale per godere dei benefici di antichissime sorgenti termali, per gustare i prelibati sapori della cucina tradizionale, per scoprire le mille sfaccettature della natura e la ricchezza storico-artistica della Costa degli Etruschi.

TESTATO E REVISIONATO DA: [Associazione di Promozione sociale Handy Superabile](#) nel 2024

Nota Bene Le informazioni che seguono si riferiscono alla data di verifica riportata in calce ad ogni scheda. **L'Associazione** non è responsabile di eventuali modifiche significative apportate dalla struttura dopo la visita.





Sommario

Scheda Struttura Ricettiva	1
Informazioni generali.....	1
Arrivo alla struttura.....	3
Come raggiungere la struttura	3
Percorso dal parcheggio privato/pubblico all'ingresso	4
Ingresso struttura.....	5
Hall - Reception	7
Camere/appartamenti	8
Camere/appartamenti adattati per gli ospiti con mobilità ridotta	8
Servizi igienici nella camera degli ospiti con mobilità ridotta	9
Bar/ristorante	11
Percorsi interni e servizi comuni	14
Percorsi interni.....	14
Servizi igienici comuni.....	15
Piscina	18
Studi medici/strutture sanitarie.....	23





Arrivo alla struttura

Come raggiungere la struttura

In auto	<p>Si raggiunge da Roma percorrendo la statale SS1 Aurelia verso nord e uscendo a Venturina/Piombino, seguire le indicazioni per le terme e rimanere sulla strada Aurelia di Venturina direzione Nord.</p> <p>Si raggiunge da Livorno percorrendo la statale SS1 Aurelia verso sud. Uscire a San Vincenzo Sud, seguire la direzione Venturina per 6 km sulla SS 1 Aurelia (non Campiglia Marittima). L'hotel si trova all'inizio del paese sulla sinistra</p>
In aereo	Aeroporto di Pisa, circa 60 km
Servizio di assistenza per persone con disabilità	SI
Imbarco/sbarco del passeggero con mobilità ridotta	con sedia di cortesia e ambulift/finger
Percorsi tattili per ciechi e ipovedenti	SI
Presente un locale wc accessibile con maniglie di sostegno	SI
In treno	<p>Dall'aeroporto si può prendere il treno per la stazione di Pisa centrale e da qui fino alla stazione di Campiglia marittima che, come Pisa, prevede assistenza PRM per viaggiatori con mobilità ridotta e carrello elevatore. Dalla stazione di Campiglia Marittima per raggiungere l'albergo si deve prendere un taxi non adattato oppure l'autobus linea 02 da stazione Campiglia Marittima a caldana sud a c.a. 1 km dall'albergo TM S.p.A. Via Leonardo da Vinci, n. 13 - Piombino (LI) Tel Centralino +39 0565 260111</p>





Percorso dal parcheggio privato/pubblico all'ingresso

Presenza di parcheggio privato	SI
Presenza di posto auto riservato a persone con disabilità	SI num. 2
Tipologia di pavimentazione del parcheggio privato	asfalto
Parcheggio pubblico nelle vicinanze	NO
Descrivere percorso dal parcheggio all'ingresso ed eventuali criticità	I 2 posti riservati alle persone con disabilità, sono adiacenti all'ingresso del centro termale e distanti circa 40 metri dall'ingresso principale; quest'ultimo è raggiungibile attraverso un tratto asfaltato per circa 20 metri, raccordato con il marciapiedi tramite rampa di raccordo lunga 3 m, larga 130 cm, con pendenza lieve del 4% e successivo marciapiedi per circa 20 metri.
Distanza dal parcheggio all'ingresso	Circa 90 m
	





Ingresso struttura

E' presente un ingresso accessibile	Scegliere un elemento.
Modalità di accesso alla struttura	<input checked="" type="checkbox"/> in piano <input type="checkbox"/> tramite n. scalini Scegliere un elemento. <input type="checkbox"/> tramite marciapiedi Scegliere un elemento. <input type="checkbox"/> tramite rampa Scegliere un elemento. <input type="checkbox"/> tramite elevatore larghezza porta cm, larghezza cabina cm, profondità cabina cm, altezza pulsante chiamata cm, altezza pulsante più alto tastiera, tasti in rilievo/braille <input type="checkbox"/> tramite servoscala
Tipologia della porta di ingresso	automatica
Larghezza utile porta/varco d'ingresso	superiore a 90 cm
Sono presenti indicatori e mappe tattili	NO
Note eventuali	Nei pressi del parcheggio riservato ai disabili è presente un percorso secondario in piano che conduce all'ingresso della SPA e piscine direttamente dall'esterno senza passare dalla hall dell'albergo. Questo è utilizzato da chi fruisce dei servizi in piscina ma non è cliente dell'hotel. Le porte d'ingresso sono ampie ed automatiche.



Progetto promosso da



Regione Toscana



Progetto realizzato con il contributo della



**Presidenza del
Consiglio dei Ministri**
Ministro per la disabilità



Hall - Reception

Come si raggiunge dall'ingresso	in piano
Altezza banco di ricevimento	banco superiore a 100 cm
Presenza di personale multilingue	SI
Tipologia di materiale informativo	<input type="checkbox"/> SI con mappe/segnali tattili <input checked="" type="checkbox"/> SI con brochure
E' prevista assistenza iniziale ai visitatori con disabilità	<input checked="" type="checkbox"/> SI con giro di orientamento della struttura <input checked="" type="checkbox"/> SI con accompagnamento in camera <input type="checkbox"/> SI con servizio di facchinaggio
Sono previsti i seguenti ausili per i visitatori con disabilità	<input type="checkbox"/> carrozzina manuale <input type="checkbox"/> stampelle <input type="checkbox"/> sedia comoda per doccia
Il personale ha seguito corso di formazione su accoglienza persone con diverse disabilità	NO
	





Camere/appartamenti

Camere/appartamenti adattati per gli ospiti con mobilità ridotta

Numero e tipologia camere/appartamenti attrezzati/fruibili da persone con mobilità ridotta	<input checked="" type="checkbox"/> camere doppie num. 4 <input type="checkbox"/> camere triple Scegliere un elemento.
Accesso alla camera	<input checked="" type="checkbox"/> tramite elevatore larghezza porta 80 cm, larghezza cabina 94 cm, profondità cabina 130 cm, altezza pulsante chiamata 112 cm, altezza pulsante più alto tastiera 135 cm, tasti in rilievo/braille
Tipologia della porta di ingresso	Con combinazione
Larghezza utile porta di ingresso	80 cm
Tipologia e altezza del letto	letto matrimoniale alto 65 cm
Spazi liberi ai lati del letto	a sinistra superiore a 90 cm a destra superiore a 90 cm frontale superiore a 90 cm
Tipologia dell'armadio	ad ante
Spazio libero sottostante la scrivania	76 cm
In camera sono disponibili	<input checked="" type="checkbox"/> cassaforte <input checked="" type="checkbox"/> frigobar <input type="checkbox"/> bollitore acqua <input type="checkbox"/> ferro da stiro





Servizi igienici nella camera degli ospiti con mobilità ridotta

Accesso al locale	in piano
Larghezza utile porta d'ingresso	80 cm
Tipologia della porta	ad anta apribile verso l'interno
Tipologia della maniglia	a leva
Altezza WC	49 cm
Sedile WC con dente frontale aperto	NO
Maniglioni di sostegno	a destra del wc





Doccetta flessibile a lato del wc	NO
Spazio libero ai lati del wc	a sinistra 20 cm a destra 83 cm frontale superiore a 90 cm
Campanello elettrico/telefono a lato wc	NO
Lavabo con spazio sottostante per accostamento carrozzina	68 cm
Altezza da terra bordo inferiore specchio	non sufficiente per la fruizione da persona in carrozzina
	
	
Disponibile doccia accessibile agli ospiti con mobilità ridotta	SI a filo pavimento
Tipologia doccia	con tenda scorrevole





Sedia doccia	pieghevole alta 50 cm e dimensioni 32 cm x 32 cm
Maniglione di sostegno	SI
Presenza di soffione o saliscendi	con doccetta flessibile raggiungibile da persona seduta
Campanello elettrico/telefono lato doccia	SI
Note eventuali	Il maniglione dietro il sedile potrebbe ostacolare la persona che vi è seduta
	

Bar/ristorante

Tipologia di locale	Bar/ristorante
Accesso al locale	<input checked="" type="checkbox"/> in piano sia per Bar che per ristorante
Larghezza utile porta/varco d'ingresso	superiore a 90 cm per entrambi
Altezza Banco del bar	Il bancone è alto 119 cm con parte di banco ribassata a 90 cm
Altezza Banco del buffet	alto 76 cm





Tipologia dei tavoli	con supporto centrale
Spazio sottostante i tavoli da terra	73 cm
Disponibilità di seggioloni per neonati	SI
Menù multilingue	non rilevato
Menù con app	non rilevato
Menù in braille	NO
Servizio al tavolo per persone con disabilità	SI
Disponibilità di alimenti per celiaci	<input checked="" type="checkbox"/> pane <input checked="" type="checkbox"/> pasta <input checked="" type="checkbox"/> biscotti <input checked="" type="checkbox"/> gelati <input checked="" type="checkbox"/> alimenti pre-confezionati
Sono presenti distributori del caffè e latte	SI con pulsante posto a 85 cm da terra e disponibilità di servizio al tavolo
A un cliente con mobilità ridotta è possibile riservare sempre lo stesso tavolo	SI
Sono presenti servizi igienici fruibili da un ospite con ridotta mobilità (vedi "servizi igienici accessibili nei percorsi interni e servizi comuni)	SI
E' presente un'area riservata al pranzo per i piccoli ospiti	NO
E' disponibile un servizio di biberoneria attrezzata	NO
	





<p>Il locale dispone di veranda/dehors all'aperto</p>	<p>accessibile tramite porta scorrevole con soglia/guida larga 14 cm ed alta 3 cm.</p>
<p>Tipologia dei tavoli</p>	<p>Come quelli presenti in sala interna</p>
<p>Spazio sottostante i tavoli da terra</p>	<p>73 cm</p>
<p>Note eventuali</p>	<p>E' presente un ulteriore Bar situato nell'area piscina esterna ed è accessibile tramite rampa lunga 480 cm, larga 150 con pendenza 5 % . Il bancone è alto 121 cm. Le consumazioni si possono consumare seduti comodamente ai tavolini adiacenti o sui lettini che si trovano di fronte, a bordo vasca.</p>





Percorsi interni e servizi comuni

Percorsi interni

Distanze approssimative dalla camera/appartamento/bungalow visitato e destinato ai clienti con disabilità fino alle diverse aree comuni principali	Ingresso (Hall)	15 m
	Ristorante principale	20 m
	Piscina principale	50 m

ASCENSORI	luce netta della porta scorrevole cabina ascensori è di 80 cm, interno cabina con largA 94 cm e prof. 130 cm, dotato di maniglia di sostegno. Pulsante di chiamata, in rilievo, posto a 112 cm di altezza da terra e tastiera comandi in rilievo e braille con il tasto più alto posto a 135 cm da terra. Avviso sonoro e luminoso dei piani.
-----------	---



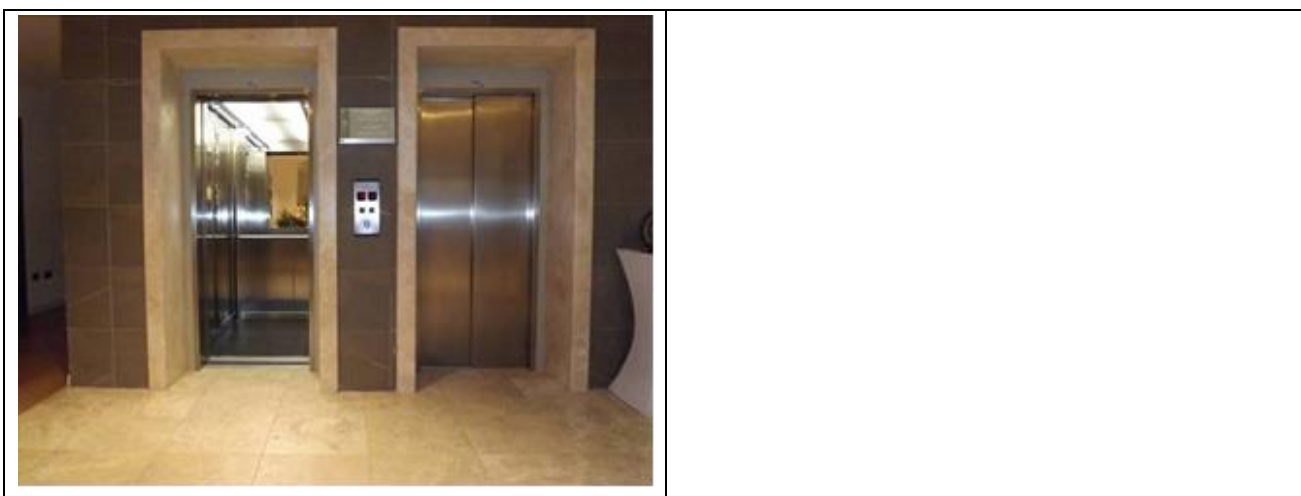

Servizi igienici comuni

Ubicazione del locale	nei pressi della piscina principale
Modalità di accesso al locale	in piano
Larghezza utile porta d'ingresso	dell'antibagno 88 cm e del bagno 88 cm
Tipologia della porta	ad anta apribile verso l'interno
Tipologia della maniglia	a leva
Altezza WC	50 cm
Sedile WC con dente frontale aperto	NO
Maniglioni di sostegno	a destra del wc
Doccetta flessibile a lato del wc	SI priva di termostato
Spazio libero ai lati del wc	a sinistra 26 cm a destra superiore a 90 cm frontale superiore a 90 cm
Campanello elettrico/telefono a lato wc	NO
Lavabo con spazio sottostante per accostamento carrozzina	68 cm
Altezza da terra bordo inferiore specchio	specchio mancante
Fasciatoio per neonati	NO





Ubicazione del locale	nei pressi della hall e SPA
Modalità di accesso al locale	in piano
Larghezza utile porta d'ingresso	dell'antibagno 88 cm e del bagno 88 cm
Tipologia della porta	ad anta apribile verso l'interno
Tipologia della maniglia	a leva
Altezza WC	50 cm
Sedile WC con dente frontale aperto	NO
Maniglioni di sostegno	ad entrambi i lati
Doccetta flessibile a lato del wc	SI priva di termostato
Spazio libero ai lati del wc	a sinistra 22 cm a destra superiore a 90 cm frontale superiore a 90 cm
Campanello elettrico/telefono a lato wc	NO
Lavabo con spazio sottostante per accostamento carrozzina	68 cm
Altezza da terra bordo inferiore specchio	sufficiente per la fruizione da persona in carrozzina
Fasciatoio per neonati	NO



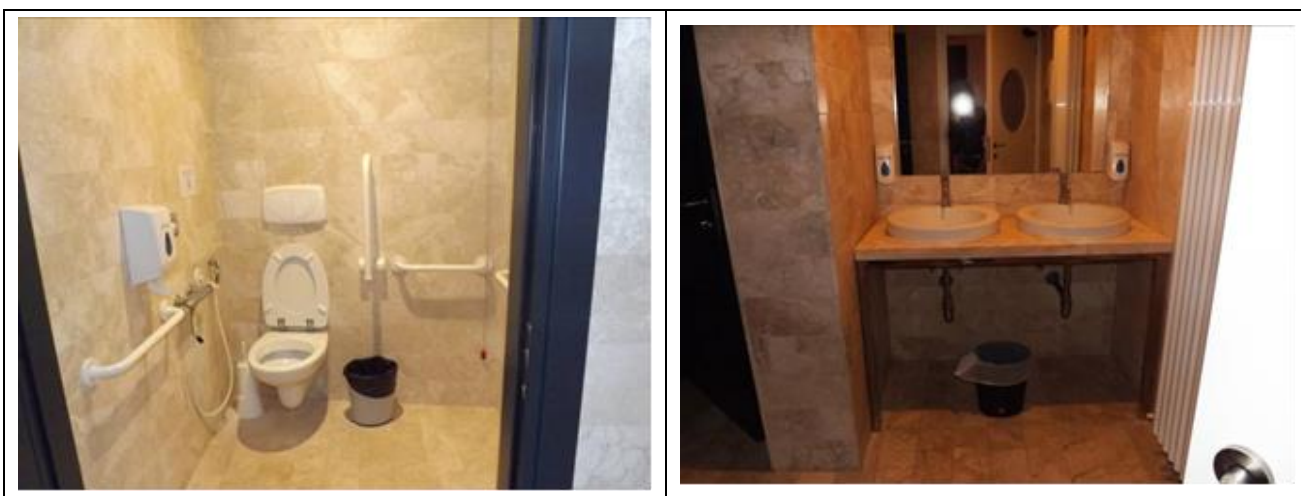

Ubicazione del locale	nei pressi della piscina principale
Modalità di accesso al locale	in piano
Larghezza utile porta d'ingresso	dell'antibagno 90 cm e del bagno 90 cm
Tipologia della porta	ad anta apribile verso l'interno
Tipologia della maniglia	a barra
Altezza WC	50 cm
Sedile WC con dente frontale aperto	NO
Maniglioni di sostegno	ad entrambi i lati
Doccetta flessibile a lato del wc	SI priva di termostato
Spazio libero ai lati del wc	a sinistra superiore a 90 cm a destra superiore a 31 cm frontale superiore a 90 cm
Campanello elettrico/telefono a lato wc	Non rilevato
Lavabo con spazio sottostante per accostamento carrozzina	mancante
Altezza da terra bordo inferiore specchio	specchio mancante
Fasciatoio per neonati	NO
Note eventuali	E' presente anche un box doccia 114X114 cm, con varco di 85 cm, dotato di sedile reclinabile 32X32 cm e H= 50 cm





--	--



Piscina

La struttura dispone di piscina principale	per adulti e per bambini con acqua dolce
Vasca con acqua climatizzata	SI
Accesso alla piscina	Dalla camera per raggiungere le piscine si deve prendere l'ascensore e scendere nella hall; da qui percorsi circa 25 m in piano si raggiunge una scala superabile tramite una piattaforma elevatrice con luce netta porta di 81 cm e cabina larga 94 cm e profonda 131 cm, priva di maniglione, con la tastiera posta a 100 cm d'altezza. Per scendere al piano -1 dove si trovano le piscine si deve mantenere premuto il tasto. All'uscita è presente un bordo esterno in rilievo alto circa 2 cm. Da qui si deve percorrere un corridoio, con un primo tratto in piano di 12 m ed una successiva rampa di 5 m in leggera salita, pendenza 3,8%, e 4 m fino





	ad una porta a vetri a 2 ante con luce netta di 68 cm X 2. Giunti all'esterno si deve superare una rampa, interrotta da piazzuola di sosta, in salita, larga 145 cm, con un primo tratto di 250 cm e pendenza 5,5 % ed un secondo tratto lungo 700 cm con pendenza circa 7% e, a fine rampa, lieve cunetta per pulitura ruote
Accesso alla vasca	con scaletta
Ausili per balneazione ospiti con mobilità ridotta	non presenti
Profondità della vasca	variabile da 130 cm a 200 cm
Altezza bordo vasca-livello acqua	18 cm
Nell'area piscina si trova una doccia	SI a filo pavimento



Progetto promosso da



Regione Toscana

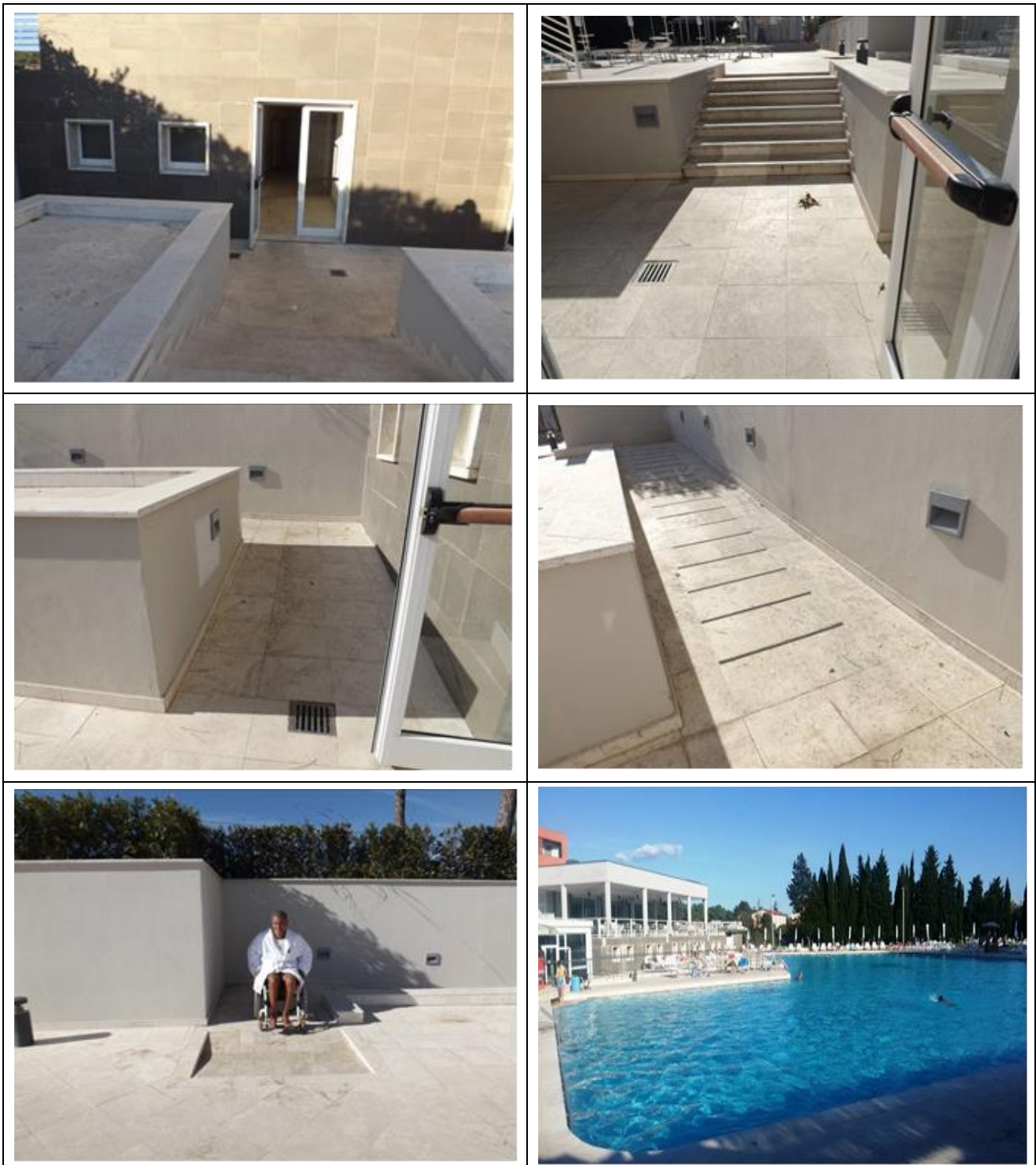

Progetto realizzato con il contributo della



**Presidenza del
Consiglio dei Ministri**
Ministro per la disabilità

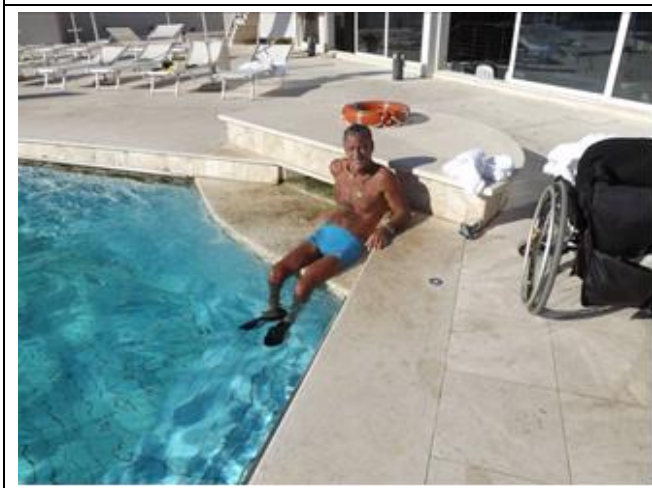
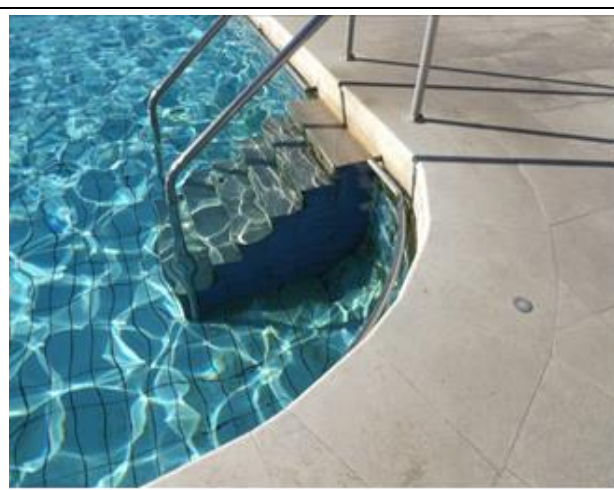

La struttura dispone di piscina coperta	per adulti e per bambini con acqua dolce
Vasca con acqua climatizzata	SI
Accesso alla piscina	In piano
Accesso alla vasca	Per accedere alla vasca, si devono, superare 5 scalini alti 13 cm. L'accesso in acqua avviene tramite rampa con 6 scalini, dotata di corrimano sul lato destro
Ausili per balneazione ospiti con mobilità ridotta	non presenti
Profondità della vasca	variabile da 120 cm
Altezza bordo vasca-livello acqua	15 cm

Progetto realizzato con il contributo della



Progetto promosso da



Regione Toscana

Nell'area piscina si trova una doccia

SI a filo pavimento

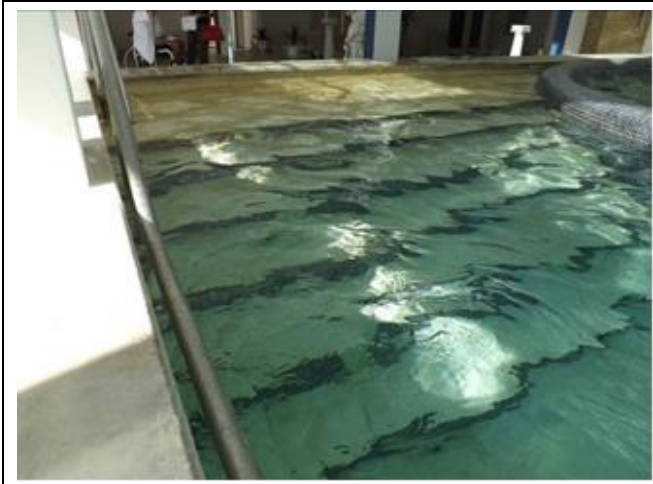

Progetto realizzato con il contributo della



Presidenza del
Consiglio dei Ministri
Ministro per la disabilità



Studi medici/strutture sanitarie

Ospedali nei pressi della struttura	Ospedale Villamarina via Forlanini 24 Piombino (LI) Telefono +39 0565 67111
Eventuali strutture per la dialisi	Centro Dialisi c/o ospedale Villamarina, Piombino, Telefono +39 0565 67283 nefrologia.piombino@uslnordovest.toscana.it
Altre strutture sanitarie	Asl Piombino Via V.Veneto 43, Piombino (LI) Telefono +39 0565 67610 Medical Group Via dell'Industria 12, Venturina Terme (LI) +39 0565 1975620

